Prix spécial du Jury : Projet "**Tour Atlantique, habiter le vertical**" - Nicolas Goury et Adrien Gaillard - ENSA Paris EST

Photo du projet :

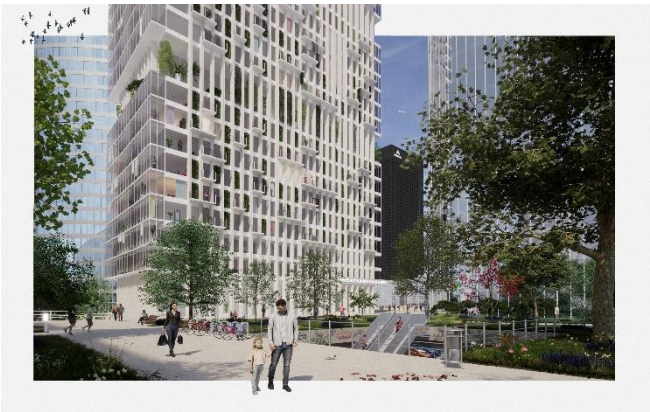

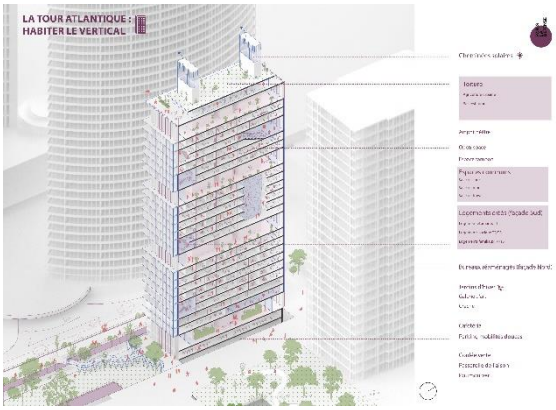

Photos de la maquette :

Le projet :

Le jury a décidé de décerner un prix Spécial au projet **« Habiter le vertical » proposé par Nicolas Goury et Adrien Gaillard, étudiants à l'EAV&T Paris Est.** Focalisé sur la première tour du parvis Sud érigée en 1970, ce projet souhaite en faire un élément favorisant la reconnexion sociale et l'efficacité énergétique. Les 35 000 m² de bureaux seront réinventés pour donner naissance à un quartier vertical composé de logements, bureaux, musée, crèche, bar/restaurant, espaces communs… La tour redessinerait également son hall d'entrée pour en faire un lieu ouvert et socialement inclusif et proposerait un pôle de mobilités douces pour faciliter la traversée piétonne et cycliste. Elle optimisera ses performances énergétiques en devenant socle de procédés low tech : deux cheminées solaires ventileront naturellement la totalité des espaces de vie, les jardins d'hiver en façade Sud protègeront du froid hivernal et des surchauffes estivales, un espace tampon isolera la façade Nord et les balcons seront support de végétation brise-soleil.