

Prix du Jury : Projet "A la recherche du sol perdu " - Jeanne Thierry - ENSA Paris Malaquais et Manon Cruetze - ENSA Paris Belleville

Photo projet :

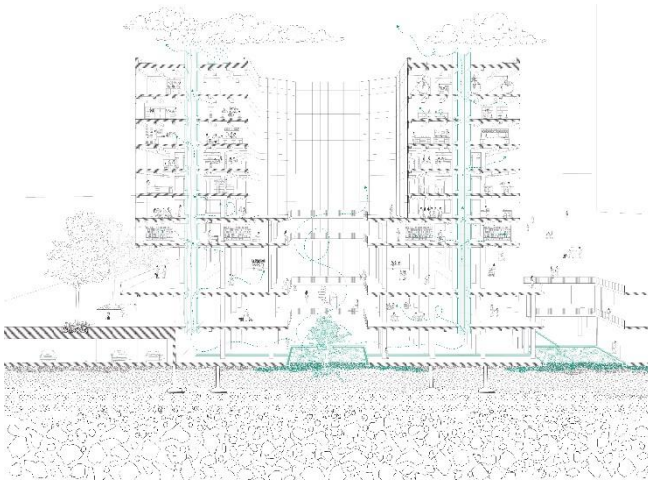

Le projet :

Le Prix du Jury a été attribué au projet « **A la recherche du sol perdu** » imaginé par **Jeanne Thierry et Manon Cruetze, étudiantes à l'ENSA Paris Malaquais et l'ENSA Paris Belleville**. L'objectif du projet est de créer une démarche permettant de profiter des ressources existantes sous le sol de La Défense et ainsi optimiser les services rendus par les écosystèmes naturels. La démarche, pilotée par des chercheurs, s'articulerait autour de la désimperméabilisation du sol – destinée à dynamiser la biodiversité locale, la restauration des écosystèmes naturels et l'utilisation de la fraîcheur souterraine pour réguler la température de l'édifice destiné à la recherche. Les sous-sols de La Défense deviendraient ainsi un espace vivant capable de maintenir un équilibre profitant à tous avec la restauration des flux naturels de l'air, de l'eau et du sol tandis que la verticalité des tours se réconcilierait avec la profondeur des sols.